

Principali caratteristiche della proprietà forestale e della sua gestione in Trentino

Provincia Autonoma di Trento

Dipartimento Territorio, agricoltura, ambiente e foreste

Roberto Zoanetti Sergio Tonolli

Paluzza, 16 settembre 2017



Incidenza percentuale delle **aree silvo-pastorali e naturali** nei territori delle comunità di valle.

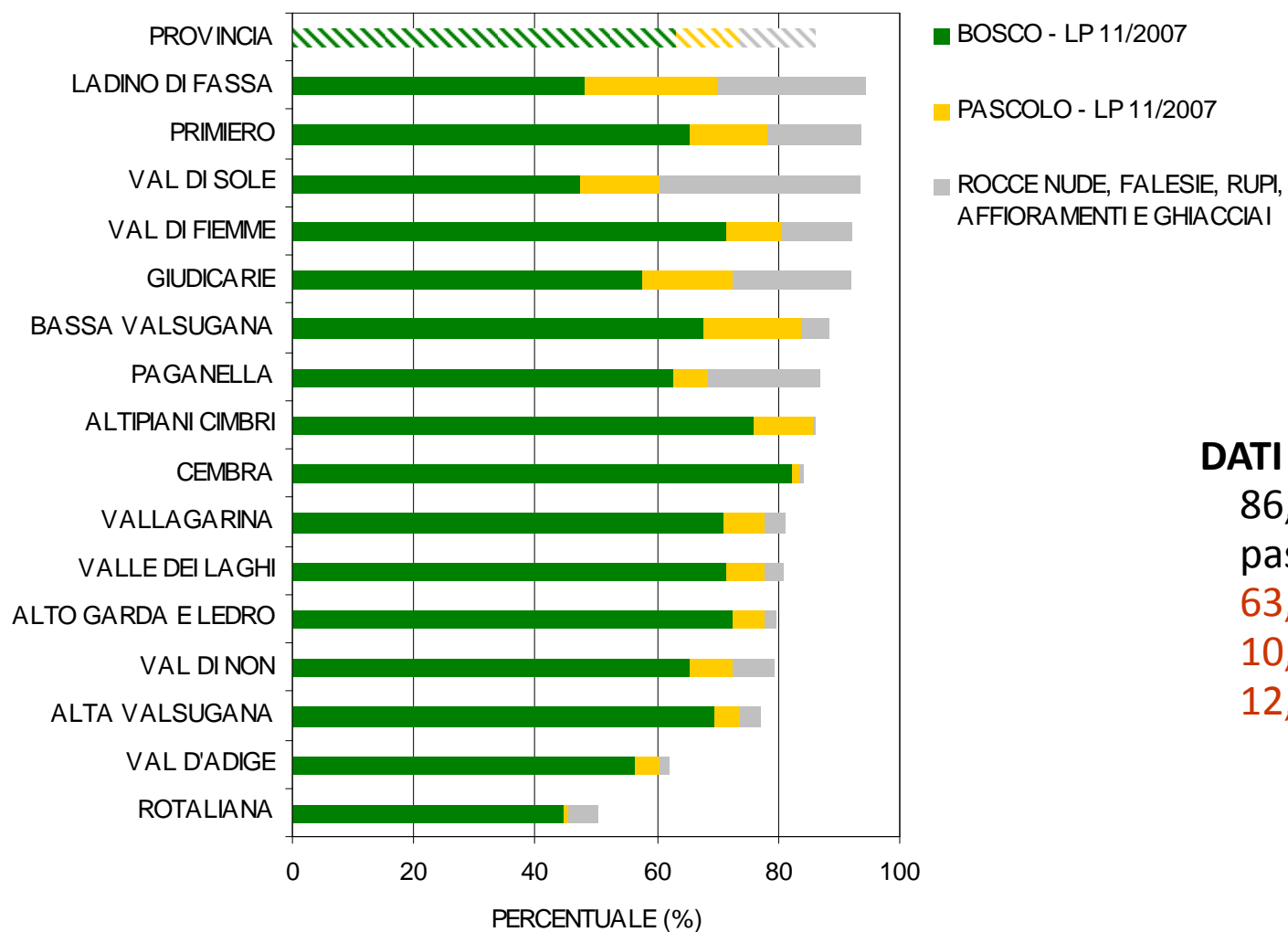

DATI PROVINCIALI:

86,03% aree silvo-pastorali e naturali

63,15% boschi

10,72% pascoli

12,16% improduttivi

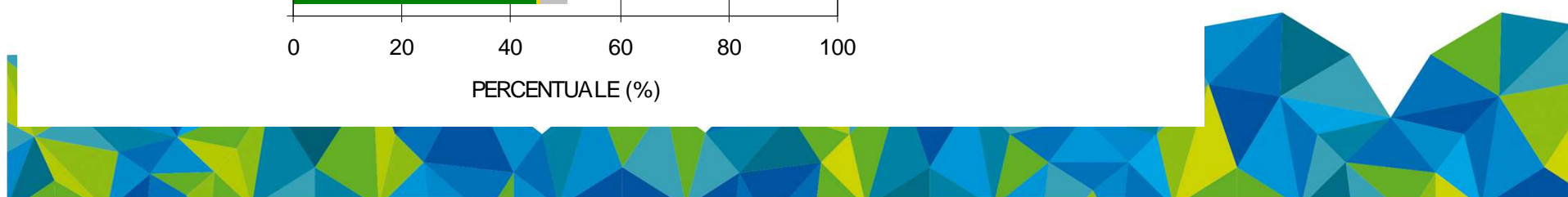

Incidenza percentuale delle **aree silvo-pastorali e naturali** rispetto all'intero territorio provinciale, per **fasce altimetriche**.

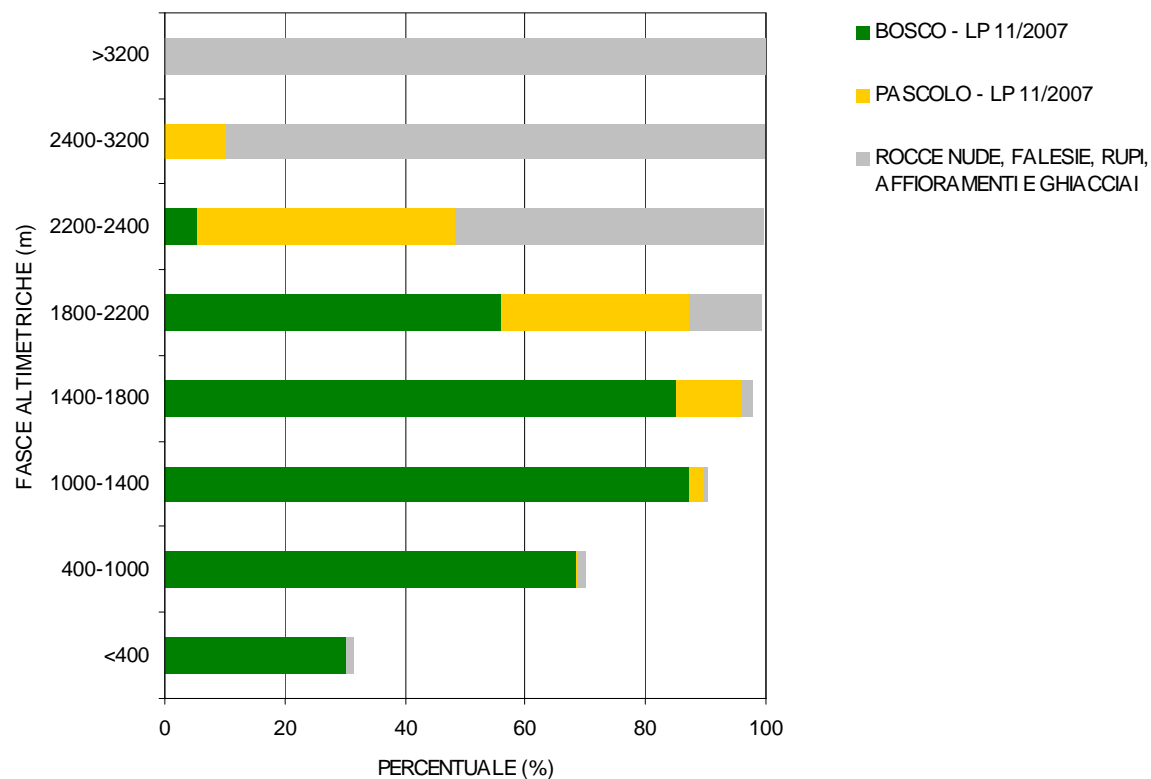

Boschi trentini : aspetti patrimoniali

Proprietà	Superficie boscata (ha)	Proprietari (n.)	Superficie forestale media (ha)
Comuni e frazioni	181.190	271	669
ASUC	51.578	132	391
altri pubblici	23.199		
privati	80.015		
totale pubblici	255.592		76%
totale privati	80.015		24%
Totale generale	335.983		

La proprietà forestale trentina...



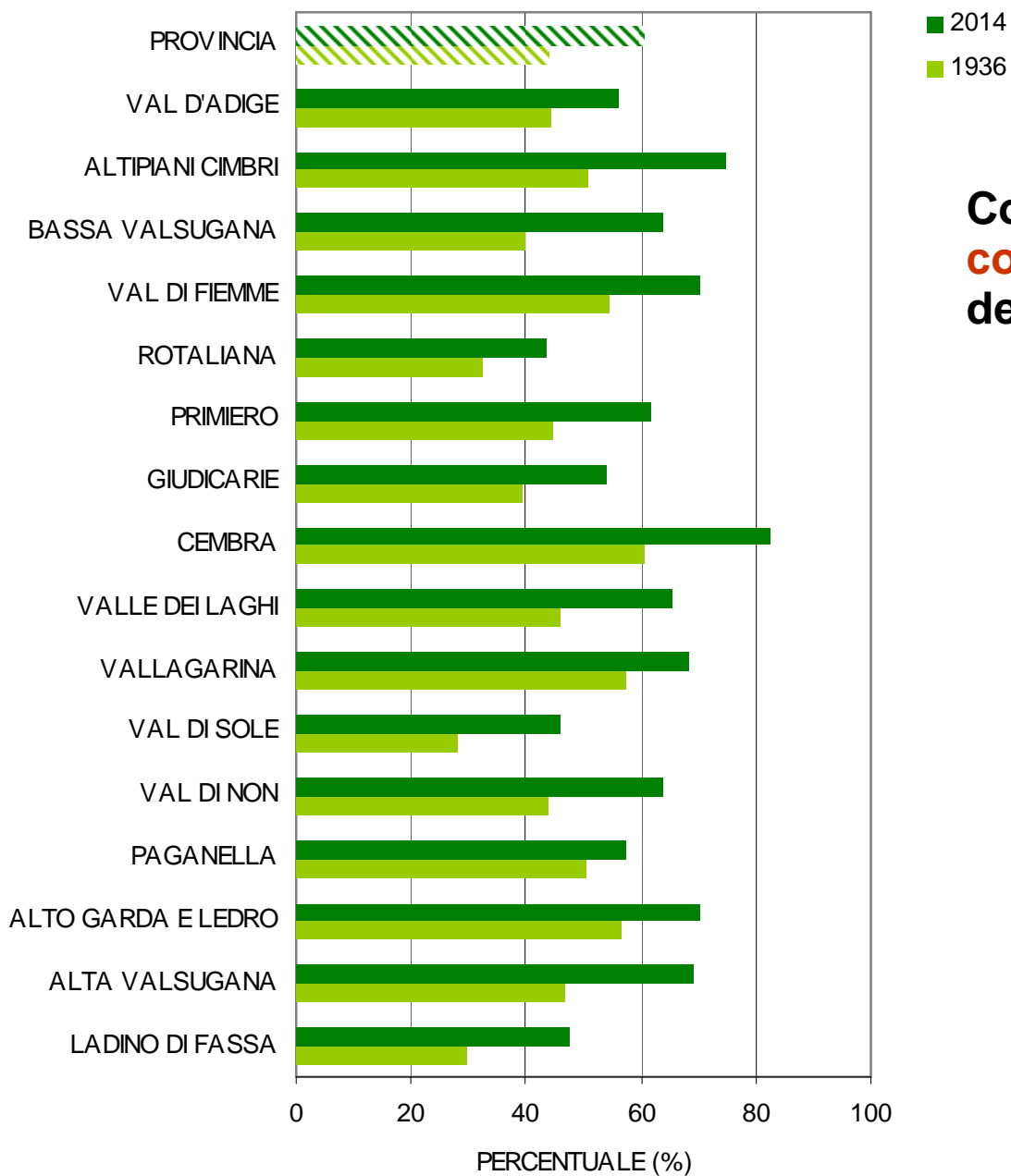

**Confronto tra la
copertura forestale
del 1936 e del 2014**

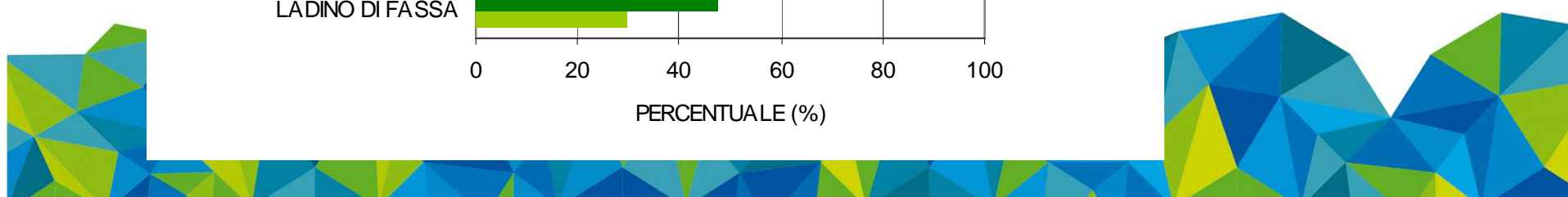

Boschi di neoformazione

Bilancio tra espansione e contrazione

Dal 1973 al 1999: $+765 - 111 = 654$ ha/anno

Dal 1999 al 2011: $+233 - 225 = 8$ ha/anno

Continua il processo di espansione del bosco
ma **ad oggi risulta bilanciato** dalle
trasformazioni in altre destinazioni d'uso



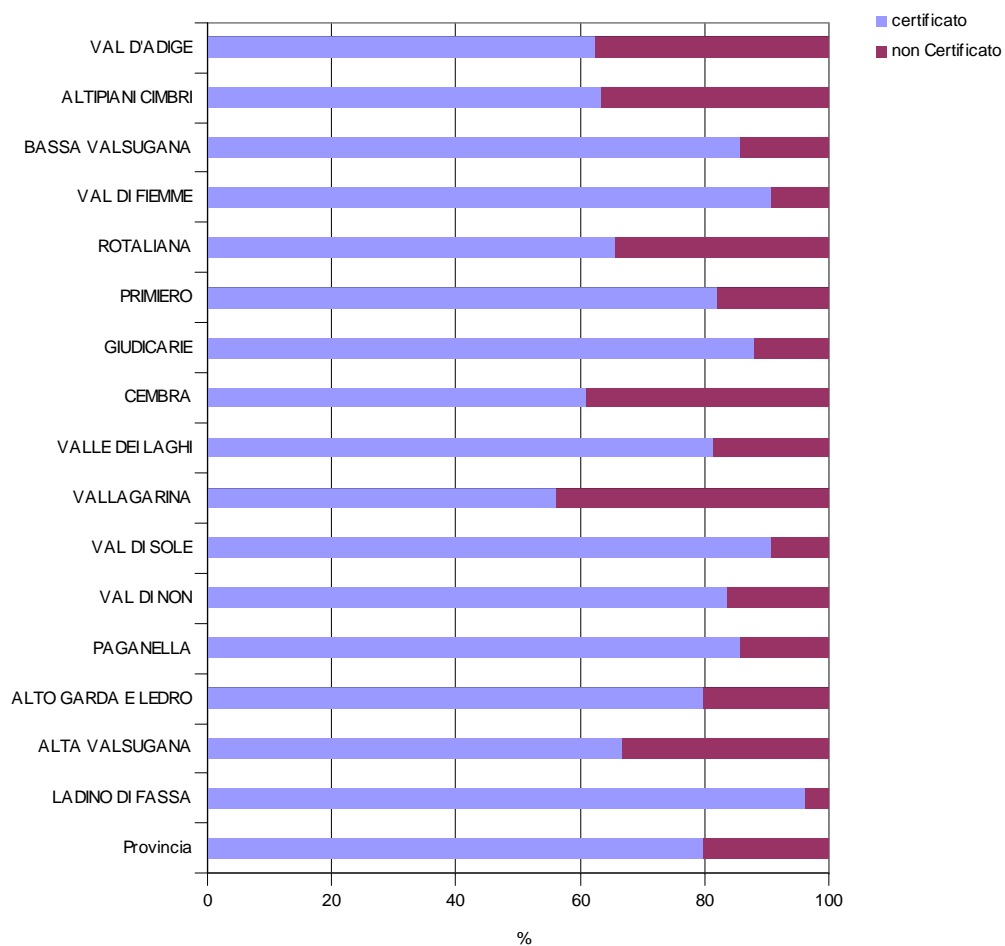

Certificazione forestale

Percentuali di bosco certificato nelle comunità di valle



TIPOLOGIE FORESTALI

Frequenza delle categorie forestali in Trentino

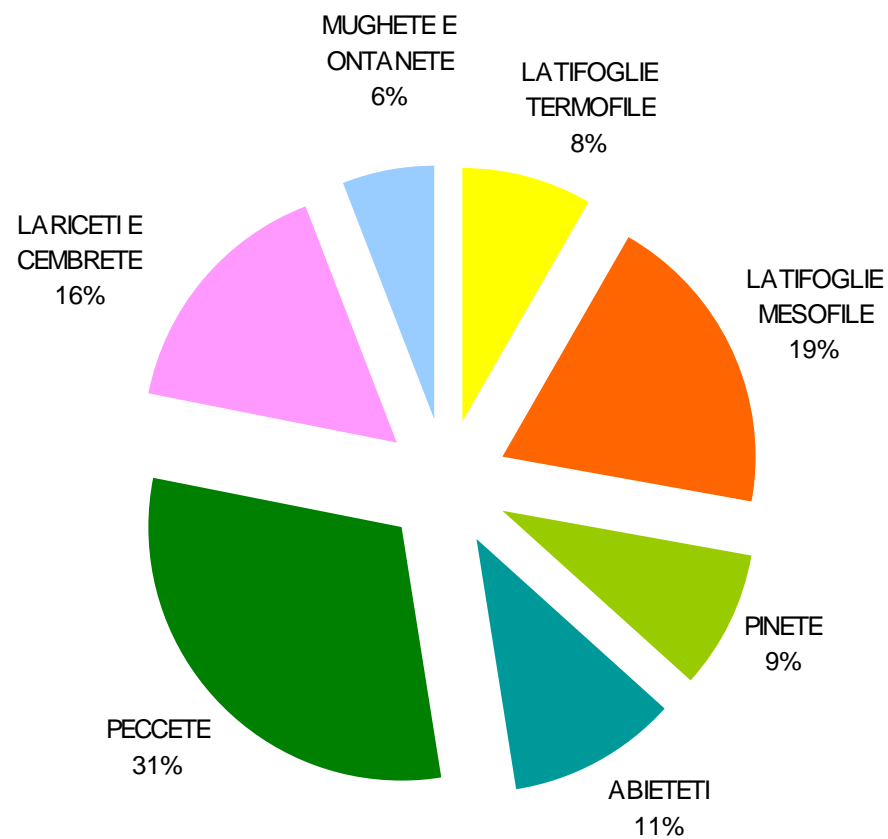

Il Bosco nelle classi di **provvigione legnosa**

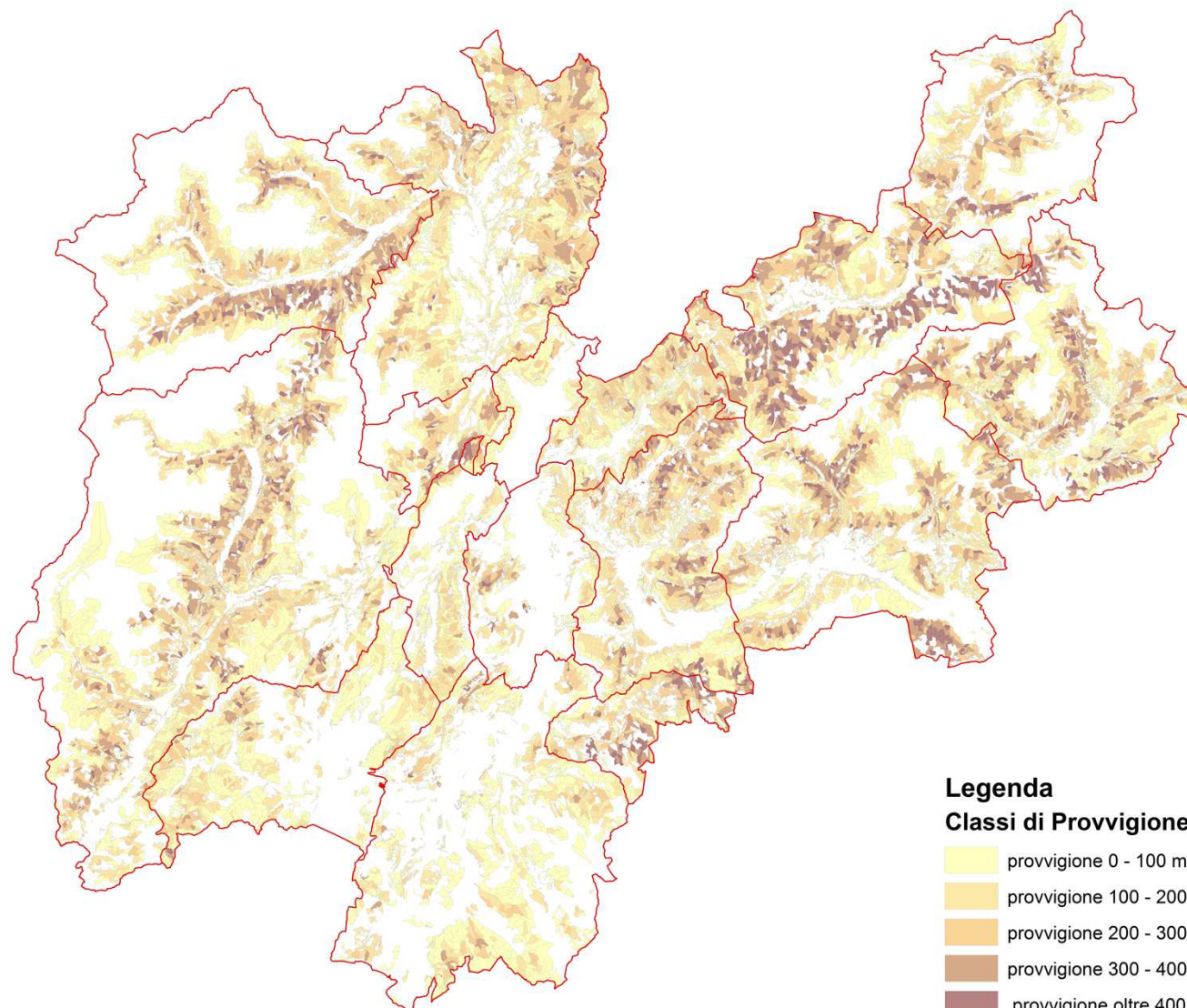

Legenda

Classi di Provvigione ad ha

- provvigione 0 - 100 mc/ha
- provvigione 100 - 200 mc/ha
- provvigione 200 - 300 mc/ha
- provvigione 300 - 400 mc/ha
- provvigione oltre 400 mc/ha
- Comunità di valle



Classi provvigionali

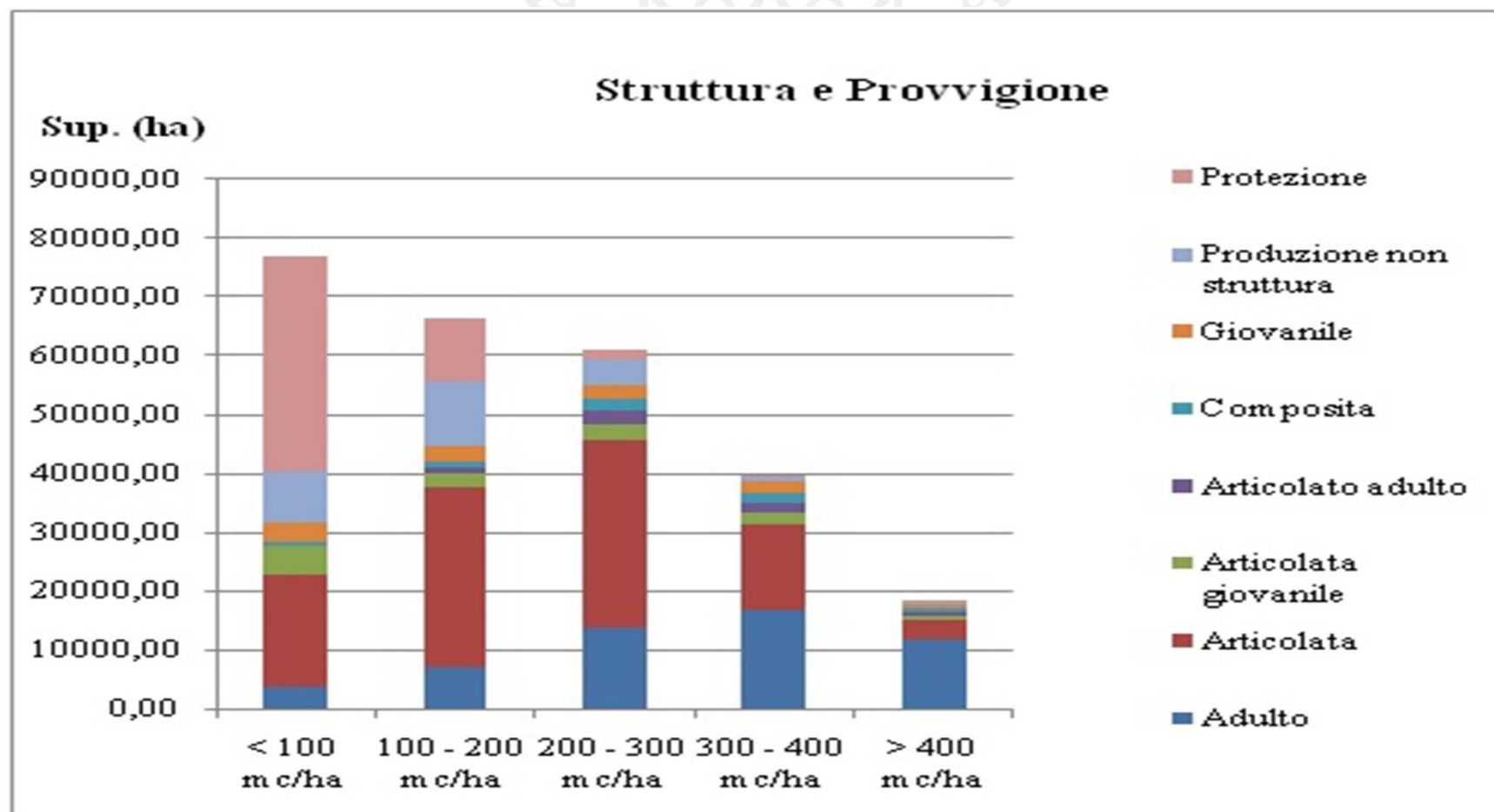

Are a bosco con **Vocazione Produttiva Legname (sx)** e **Legna (dx)**

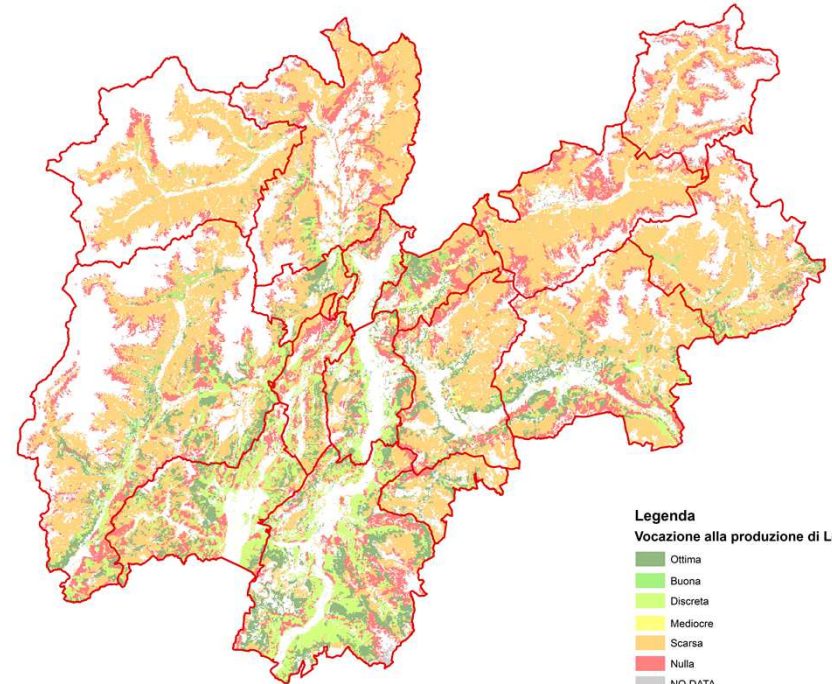
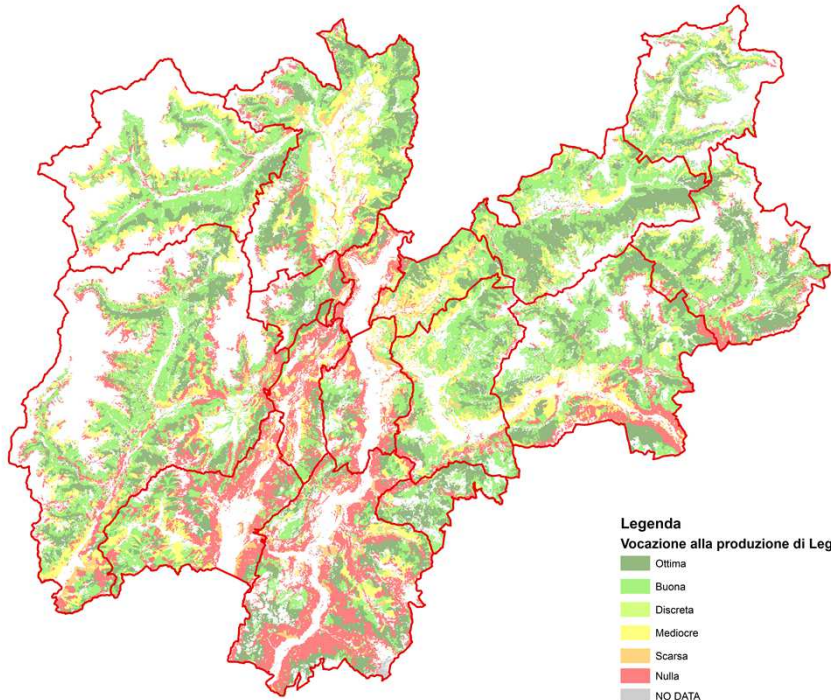
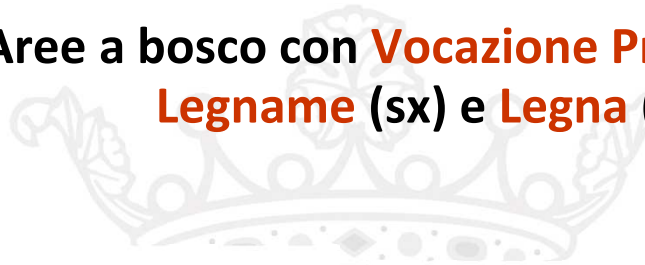

Gli addetti alla filiera

- 135 imprese
- 330-340 addetti alle utilizzazioni
- Lavorazione annua di circa 380.000 mc netti
- Produttività compresa tra i 1400 e i 2000 mc/anno , 1400-2000 m 3/anno – 1987, 900 m 3/anno – 1956: 300 m 3/anno
- 73 impianti di teleferica (34 mobili, 29 ad argano su slitta)



Sviluppo della rete viaria in Aree a bosco con **Vocazione Produttiva**

Descrizione	Valore	U.M.
Superficie forestale totale	345.706	ha
Superficie forestale produttiva	276.315	ha
Sviluppo totale della viabilità su superficie forestale produttiva	5.404	km
<i>Estensione viabilità su superficie forestale produttiva</i>	20	m/ha



Boschi pubblici di Produzione

Dinamica della ripresa delle fustaie assestate degli Enti nella provincia di Trento dal 1973 al 2012

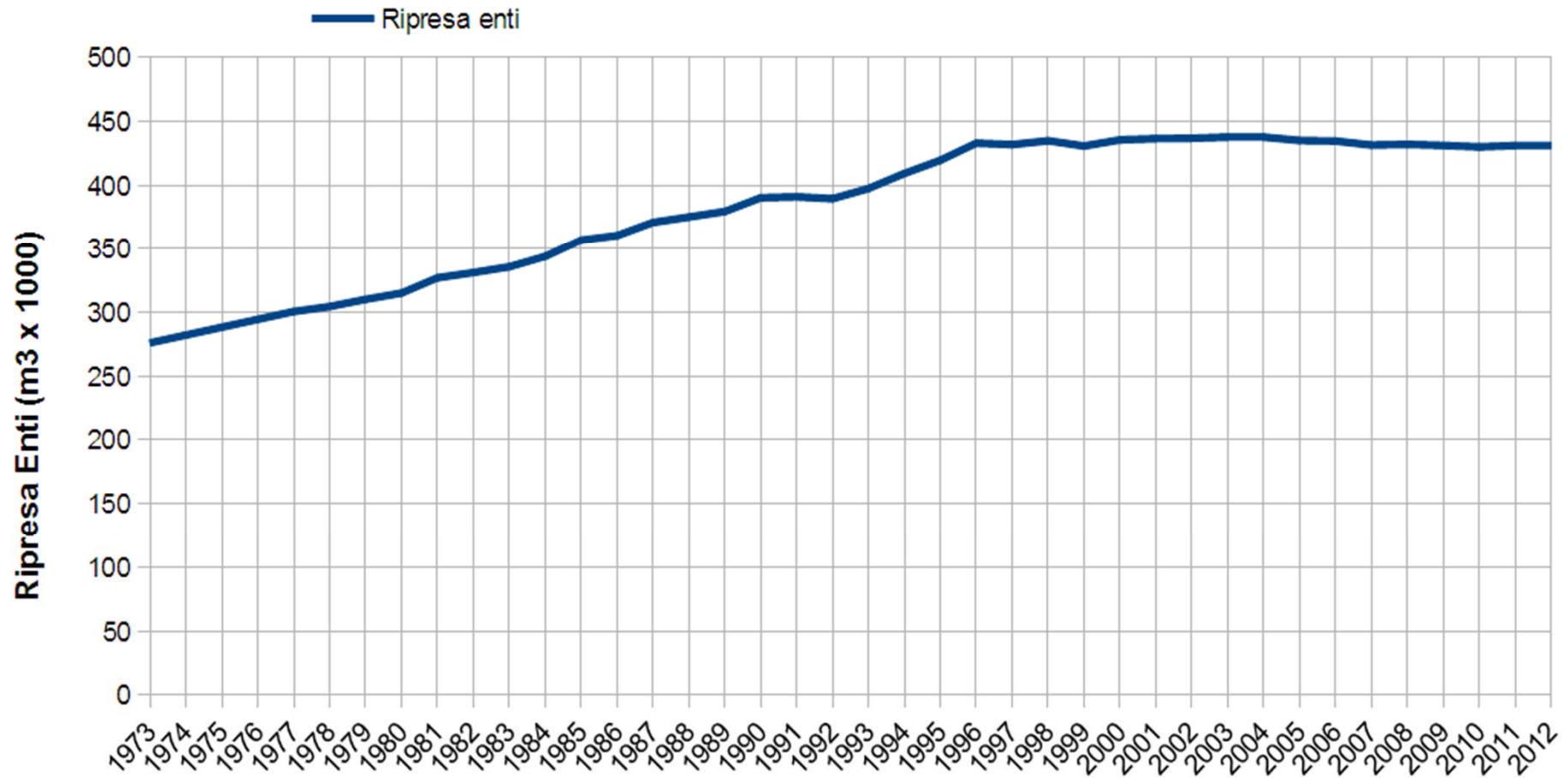

Boschi pubblici di Produzione

Rappresentazione delle superfici interessate dai prelievi

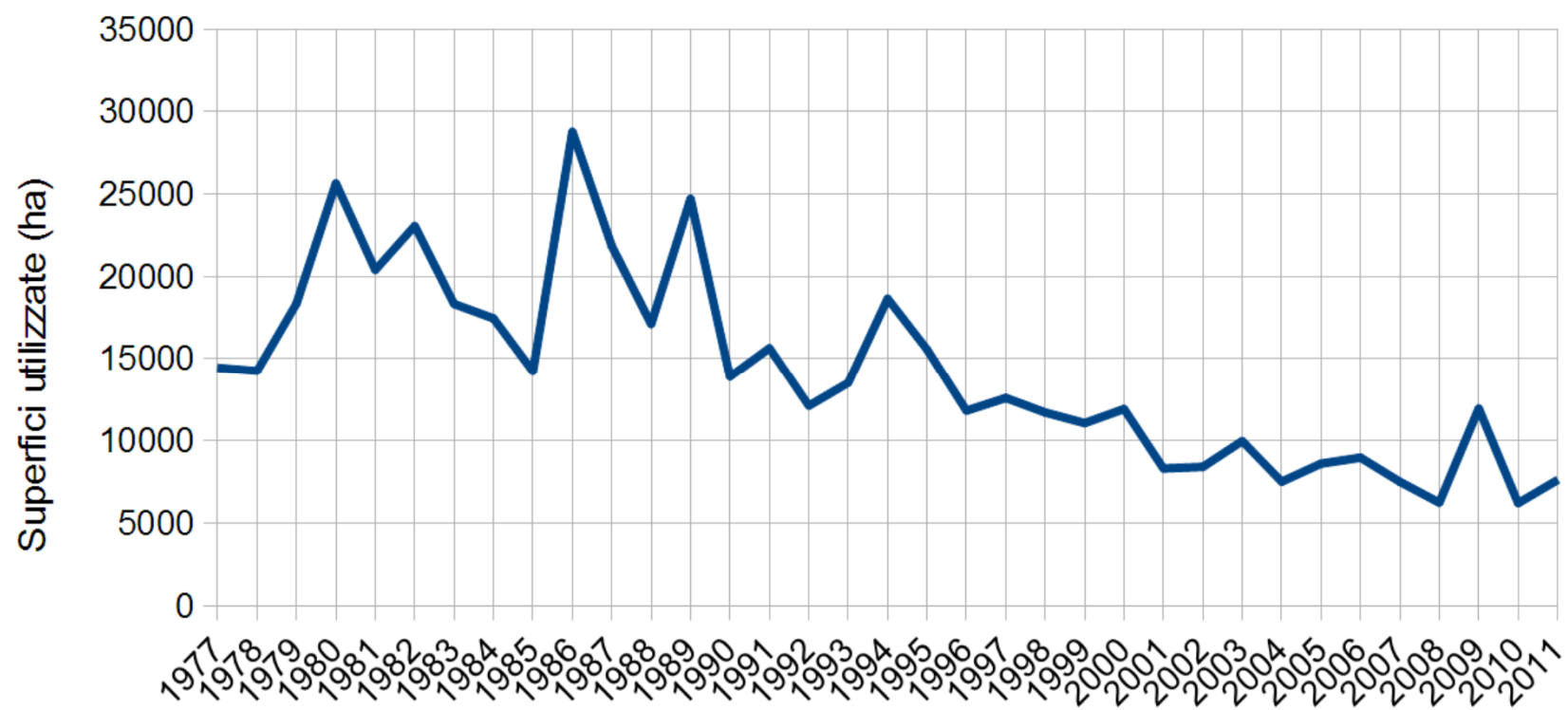

Vocazione turistica dei boschi

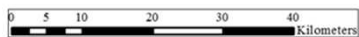
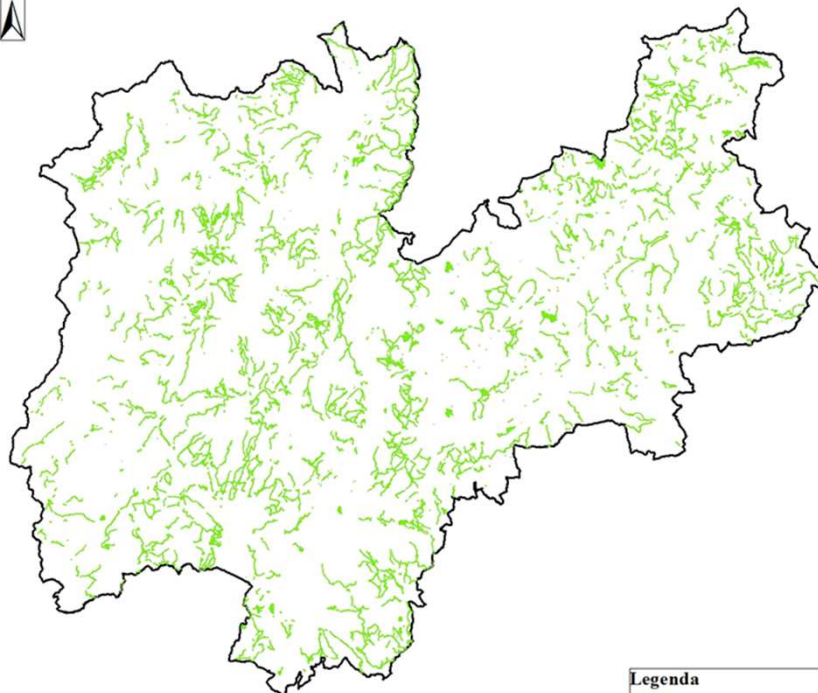

Boschi pubblici e privati

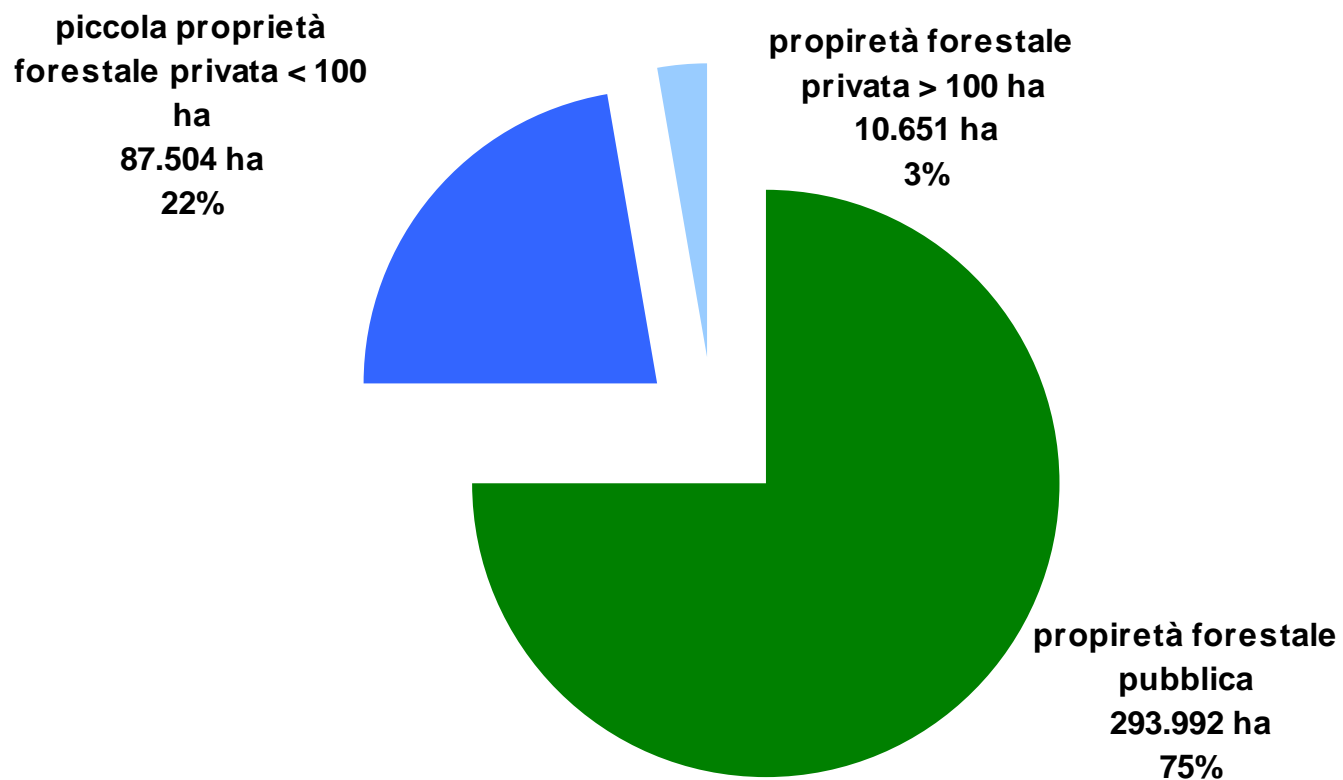

PICCOLA PROPRIETA' FORESTALE PRIVATA

Numero assoluto e cumulato dei **proprietari privati** per classe di **estensione delle particelle** fondiari forestali

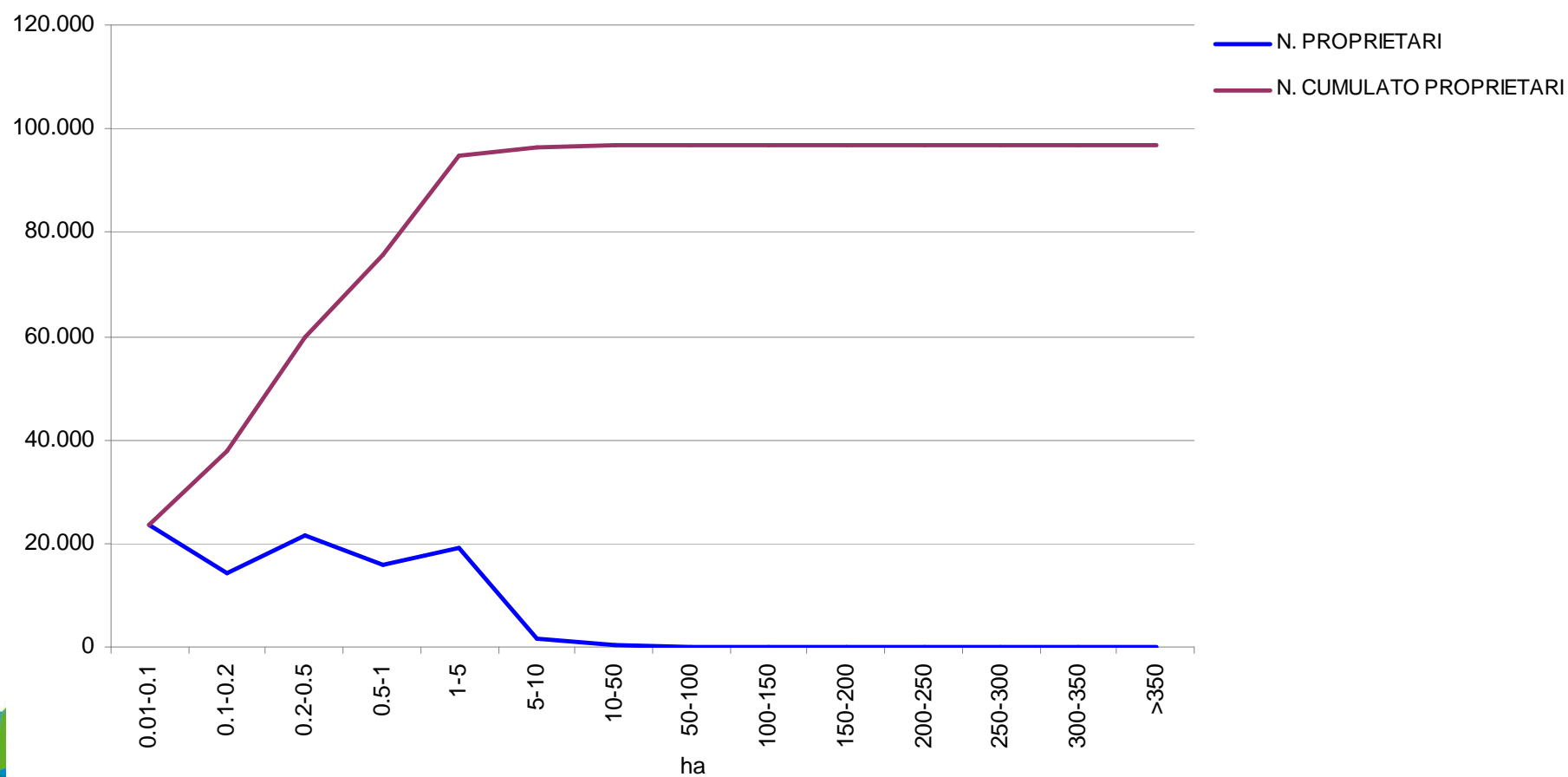

PICCOLA PROPRIETA' FORESTALE PRIVATA

Superficie forestale per classi di superficie forestale delle singole particelle

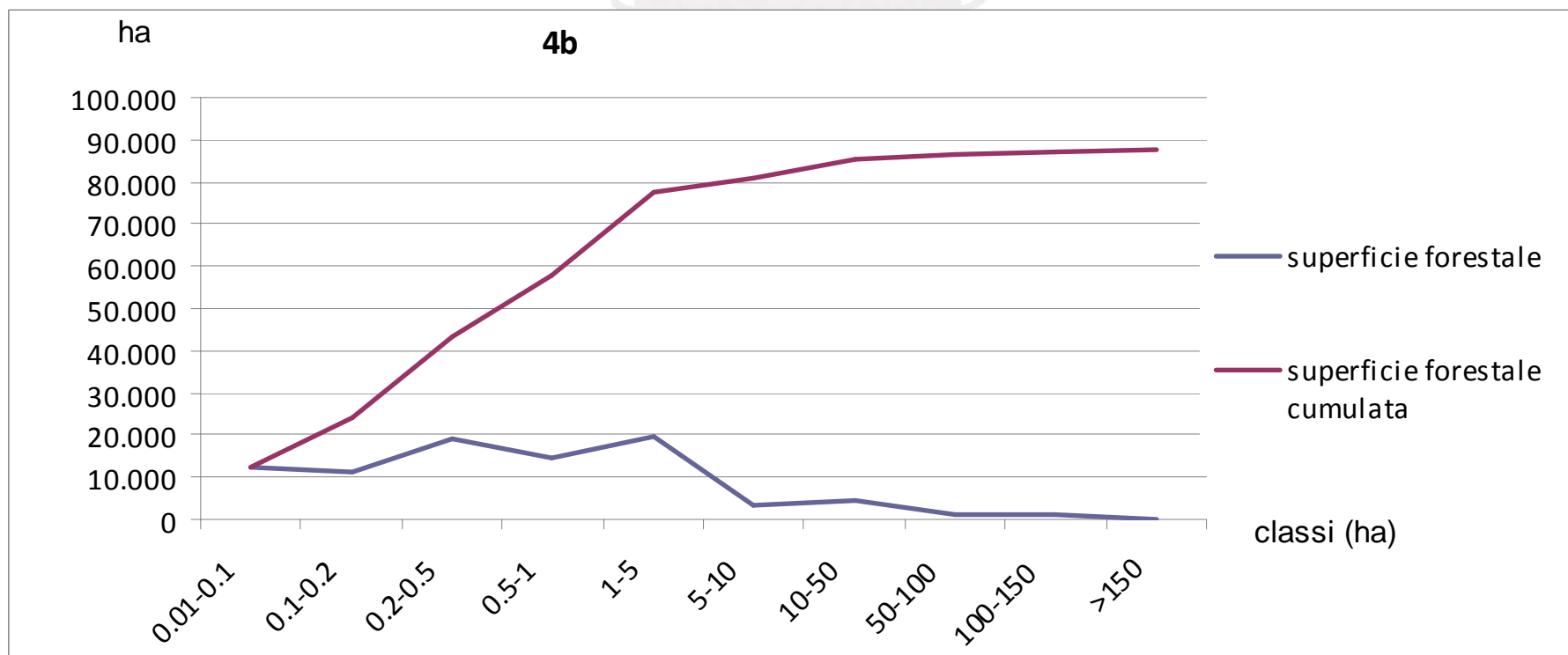

PICCOLA PROPRIETA' FORESTALE PRIVATA

Numero di particelle per classi di superficie forestale

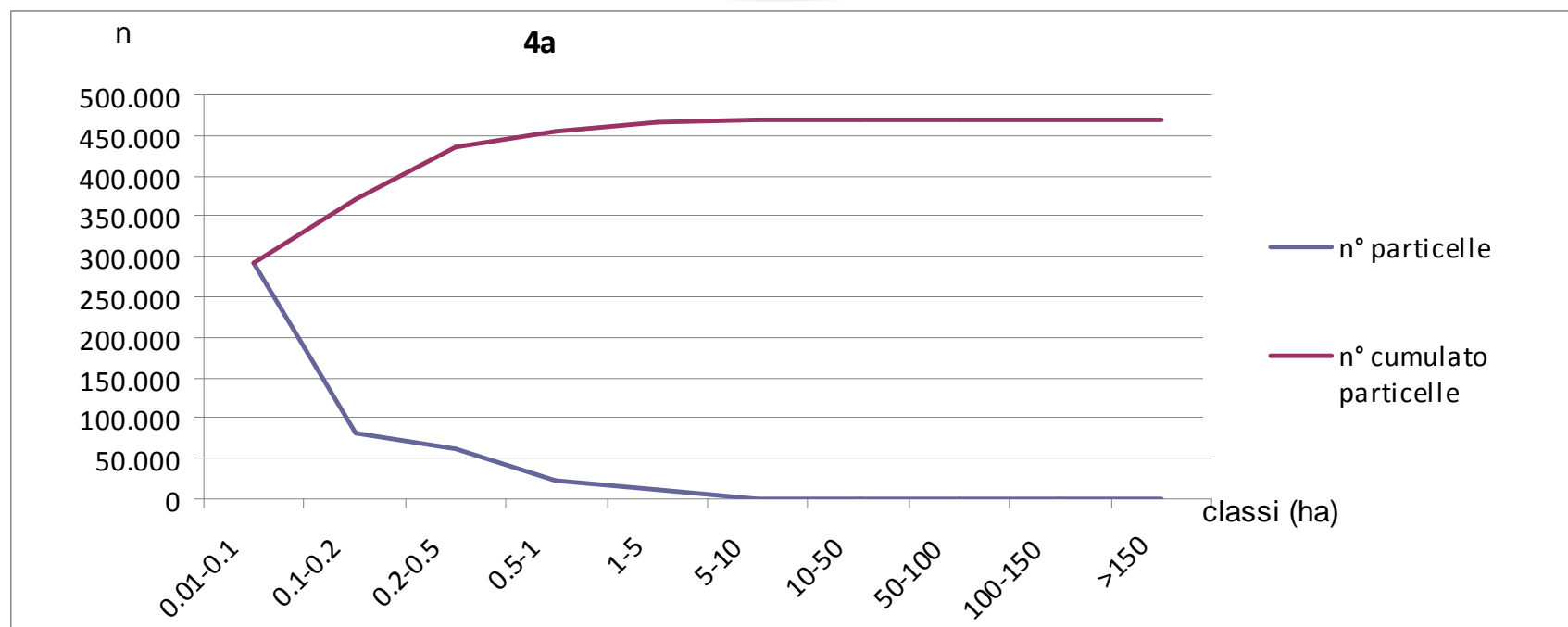

Distribuzione del **numero di proprietari** forestali privati in relazione **all'anno di nascita** (dati riferiti alle sole persone fisiche, n = 86.431)

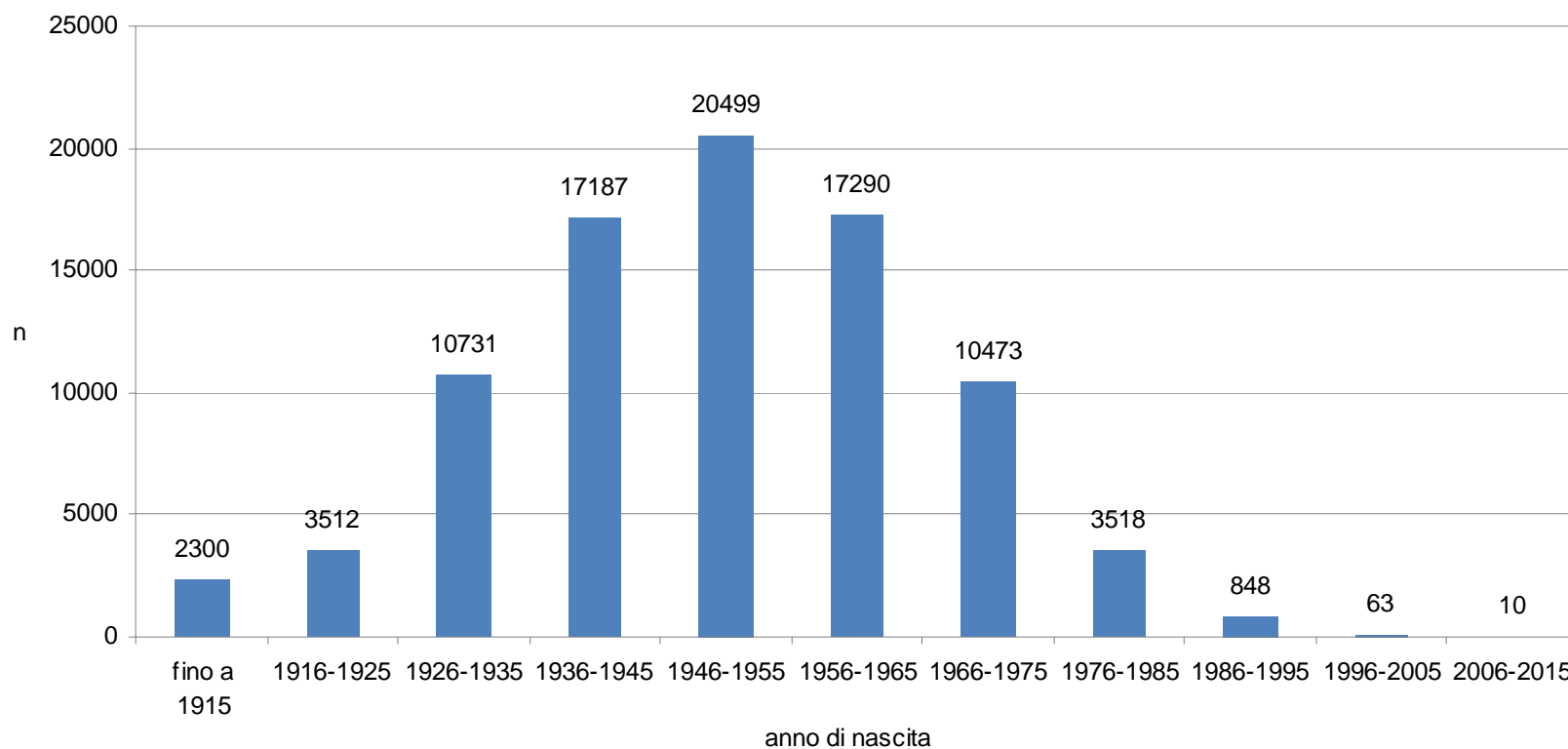

PICCOLA PROPRIETA' FORESTALE PRIVATA

propensione all'acquisto

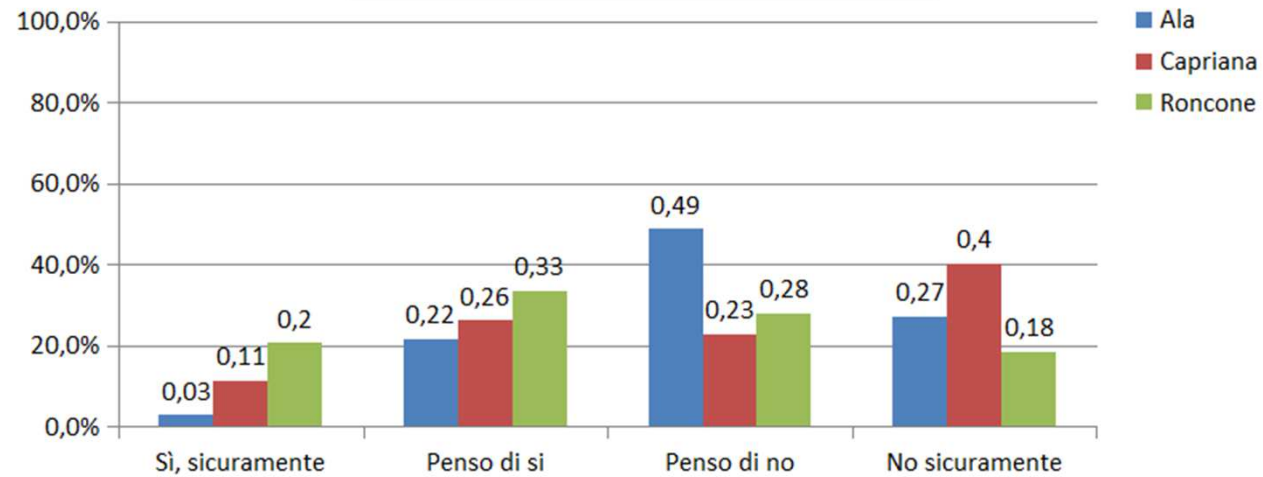

PICCOLA PROPRIETA' FORESTALE PRIVATA propensione alla vendita

